



PEB

Programa de
Engenharia Biomédica
COPPE|UFRJ



Público Alvo
Graduação
Pós-graduação
Profissionais de
engenharia e da área de
saúde



31 de outubro de 2018
10:00 - 14:00
Hall do bloco A - CT

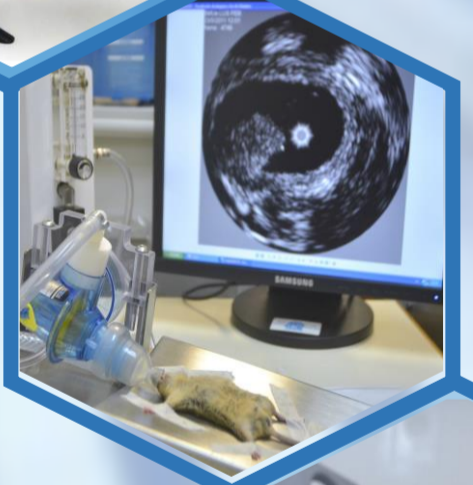

- Processamento de Sinais e Imagens**
- Biomecânica, Modelagem e Controle**
- Instrumentação Biomédica**
- Data Science e Machine Learning**
- Engenharia Clínica**
- Ultrassom**

**Precisamos de Engenheiros, Matemáticos,
Estatísticos e Físicos que queiram desenvolver
tecnologias para a saúde.**

Saiba mais...
<http://www.peb.ufrj.br>



UNIVERSIDADE FEDERAL
DO RIO DE JANEIRO

COPPE
UFRJ

